









Associazione Culturale Terraceleste

Con il contributo di

-  Regione Lombardia
-  Provincia di Sondrio
-  Comunità Montana Alta Valtellina
-  Comune di Sondalo
-  Ordine degli Ingegneri della Provincia di Sondrio
-  Politecnico di Milano - DIAP
-  Banca Popolare di Sondrio

Con il patrocinio di

-  Azienda Ospedaliera della Valtellina e della Valchiavenna
-  Ministero per i Beni e le attività culturali
-  Ordine degli Architetti PPC della Provincia di Sondrio
-  Università di Pavia — Facoltà di Lettere e Filosofia
-  FAI. Fondo Ambiente Italiano
-  Soroptimist International, Sondrio
-  AIAPP Associazione Italiana Architettura del Paesaggio
-  Casa editrice Diabasis
-  Consulta regionale lombarda Ordini degli Architetti PPC
-  C.R.O.I.L. Consulta Regionale Ordini Ingegneri Lombardia
-  Consiglio Nazionale degli Ingegneri

Info

Proloco Sondalo, via Verdi, 2/a
tel. 0342 801816

Associazione Culturale Terraceleste
tel. 333 1075275

Il Villaggio Morelli Identità paesaggistica e patrimonio monumentale

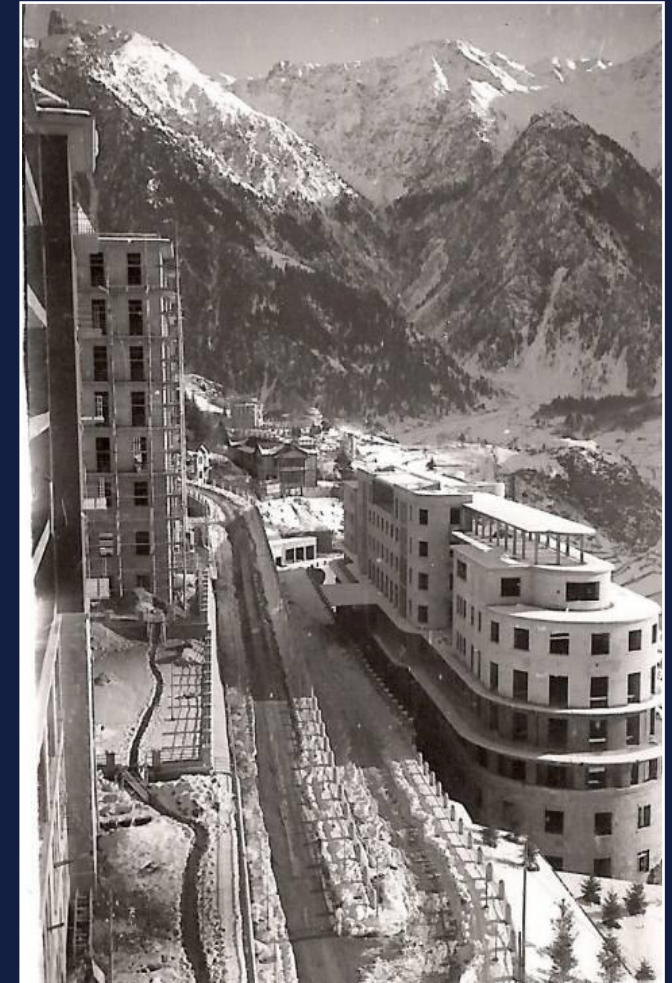

Convegno internazionale di studi Centro di
Formazione Vallesana
Sondalo, 15 - 16 ottobre 2010

15 ottobre 2010, ore 15

Indirizzi di saluto delle Autorità e dei Presidenti degli Ordini

**LA QUALITÀ DEL PROGETTO COSTRUISCE
RISORSE PER IL TERRITORIO**

Dott. Ing. Enrico Moratti

Presidente dell'Ordine degli Ingegneri della Provincia di Sondrio

**IL VILLAGGIO SANATORIALE MORELLI COME
INVENZIONE DI UN PAESAGGIO
CULTURALE**

Prof. Luisa Bonesio

Professore Associato di Estetica e docente di Geofilosofia, Università di Pavia

**L'ARIA PURA DELLE ALPI: DALLA CURA
D'ALTITUDINE AL TURISMO CLIMATICO
MONTANO**

Prof. Daniela Vaj

Responsabile di ricerca, Università di Losanna e Istituto universitario di storia della medicina

16 ottobre 2010, ore 9,15

**SPUNTI PER UNA LETTURA DEL VILLAGGIO COME
UN PAESAGGIO DI ARCHITETTURE**

Dott. Arch. Graziano Tognini

Libero Professionista, Sondrio

**LA GRAMMATICA DELL'OSSERVARE: TIPO
ARCHITETTONICO E ATTO INSEDIATIVO NEL
SANATORIO MORELLI DI SONDALO**

Prof. Arch. Annalisa Trentin

Professore associato in Composizione architettonica e urbana, Facoltà di Architettura Aldo Rossi, Università di Bologna

Pausa caffè

**ARCHITETTURA E POLITICA: IL CASO DEL
VILLAGGIO SANATORIALE
MORELLI COME LUOGO DI CONTROVERSIE**

Prof. Arch. John Sandell

Professore Associato, Scuola di Architettura, Atlantic University, Florida

IL PARCO DELL'OSPEDALE MORELLI DI SONDALO

Dott. Francesco Cossi

Dottore in Scienze ambientali e forestali, Sondalo

16 ottobre 2010, ore 15

**CITTA' SANATORIALI DELLE ALPI FRANCESI:
INVENTARIO E "PATRIMONIALIZZAZIONE"**

Dott. Arch. Philippe de Grandvoisinnet

Dottore di ricerca in storia dell'architettura, Laboratorio di ricerca della Scuola nazionale superiore di architettura di Versailles

**LA COSTRUZIONE DELLA RETE SANATORIALE
ITALIANA**

Dott. Arch. Davide Del Curto

Laboratorio di Analisi e Diagnostica del Costruito, DIAP, Politecnico di Milano

**UN ENIGMA NEL PAESAGGIO ALPINO: QUANDO
IL PAESAGGIO CI INTERROGA**

Prof. Arch. Darko Pandakovic

Professore Associato di Architettura del Paesaggio, DIAP, Politecnico di Milano

Interventi e discussione

